

BILJNA VRSTA: KRUŠKA

ŠTETNI ORGANIZMI: **OBIČNA KRUŠKINA BUVA**

NA PODRUČJU VOJVODINE U TOKU JE BERBA SREDNJESTASNIH SORTI KRUŠAKA, DOK SE KASNOSTASNE SORTE NALAZE U RAZLIČITIM FAZAMA OBOJAVANJA I SAZREVANJA PLODOVA.

OBIČNA KRUŠKINA BUVA JE NAJZNAČAJNIJA ŠTETOČINA INTENZIVNIH ZASADA KRUŠAKA U NAŠIM AGROEKOLOŠKIM USLOVIMA. NAJVEĆI PROBLEM OVA ŠTETOČINA PRIČINJAVA U ZASADIMA SA BUJNIM SORTAMA, GDE SE JAČE SPROVODI REZIDBA, PRIMENJUJU VEĆE KOLIČINE AZOTNOG ĐUBRIVA I REDOVNO SPROVODI MERA NAVODNJAVANJA. IMA VEĆI BROJ GENERACIJA GODIŠNJE I VELIKI POTENCIJAL RAZMNOŽAVANJA ŠTO SVE VEOMA USLOŽNJAVA NJENO SUZBIJANJE.

ŠTETE PRIČINJAVAJU LARVE KRUŠKINE BUVE KOJE SIŠU SOKOVE NA LISTOVIMA, PLODOVIMA, PUPOLJCIMA GDE SE USLED OBILNOG LUČENJA MEDNE ROSE NASELJAVAJU GLJIVE ČAĐAVICE. PRIRAST PLODOVA SE SMANJUJE USLED SMANJENJA FOTOSINTEZE PA ONI BIVAJU SITNI, ISPUCALI, CRNI ŠTO SE SVE ODRAŽAVA NA NJIHOV KVALITET I TRŽIŠNU VREDNOST.

VIZUELNIM PREGLEDOM ZASADA REGISTRUJE SE PRISUSTVO SVIH RAZVOJNIH STADIJUMA OBIČNE KRUŠKINE BUVE A DOMINANTNO SU PRISUTNE MLAĐE I STARIJE LARVE. **TREKUTNO JE U KRUŠICIMA U TOKU PILJENJE LARVI ČETVIRTE LETNJE GENERACIJE OVE ŠTETOČINE.**

U CILJU SUZBIJANJA OBIČNE KRUŠKINE BUVE, U ZAVISNOSTI OD VREMENA BERBE, MOŽE SE PRIMENITI NEKI OD REGISTROVANIH INSEKTICIDA UZ OBAVEZNO POŠTOVANJE KARENCE:

PREPARAT	AKTIVNA MATERIJA	DOZA/KONCENTRACIJA	KARENCA (DANI)
DECIS 2,5 EC, KONFUZIJA, POLUX	DELTAMETRIN	0,05%	7
DELEGATE 250 WG	SPINETORAM	0,3-0,4 KG/HA	7
GROM	LAMBDA-CIHALOTRIN	0,3-0,5 L/HA	14
VERTIMEC 018 EC, ABASTATE, ABASTATE S	ABAMEKTIN	0,15%	14

UZ INSEKTICIDE SE PREPORUČUJE I PRIMENA OKVAŠIVAČA KOJI IMAJU ULOGU RAZLAGANJA MEDNE ROSE I POJAČANJA INSEKTICIDNOG DELOVANJA.

DETALJNIJE INFORMACIJE O ŠTETNIM ORGANIZMIMA I MERAMA NJIHOVE KONTROLE MOŽETE POGLEDATI NA PORTALU PROGNOZNO-IZVEŠTAJNE SLUŽBE ZA ZAŠTITU BILJA AP VOJVODINE.



SLIKA 1. FAZA RAZVOJA VODEĆE SORTE KRUŠKE: VILJAMOVKA



SLIKA 2. LARVE OBIČNE KRUŠKINE BUVE U MEDNOJ ROSI NA NALIČJU LISTA



SLIKA 3. KAPI MEDNE ROSE NA NALIČJU LISTA U OKVIRU KOJIH SE NALAZE LARVE OBIČNE KRUŠKINE BUVE

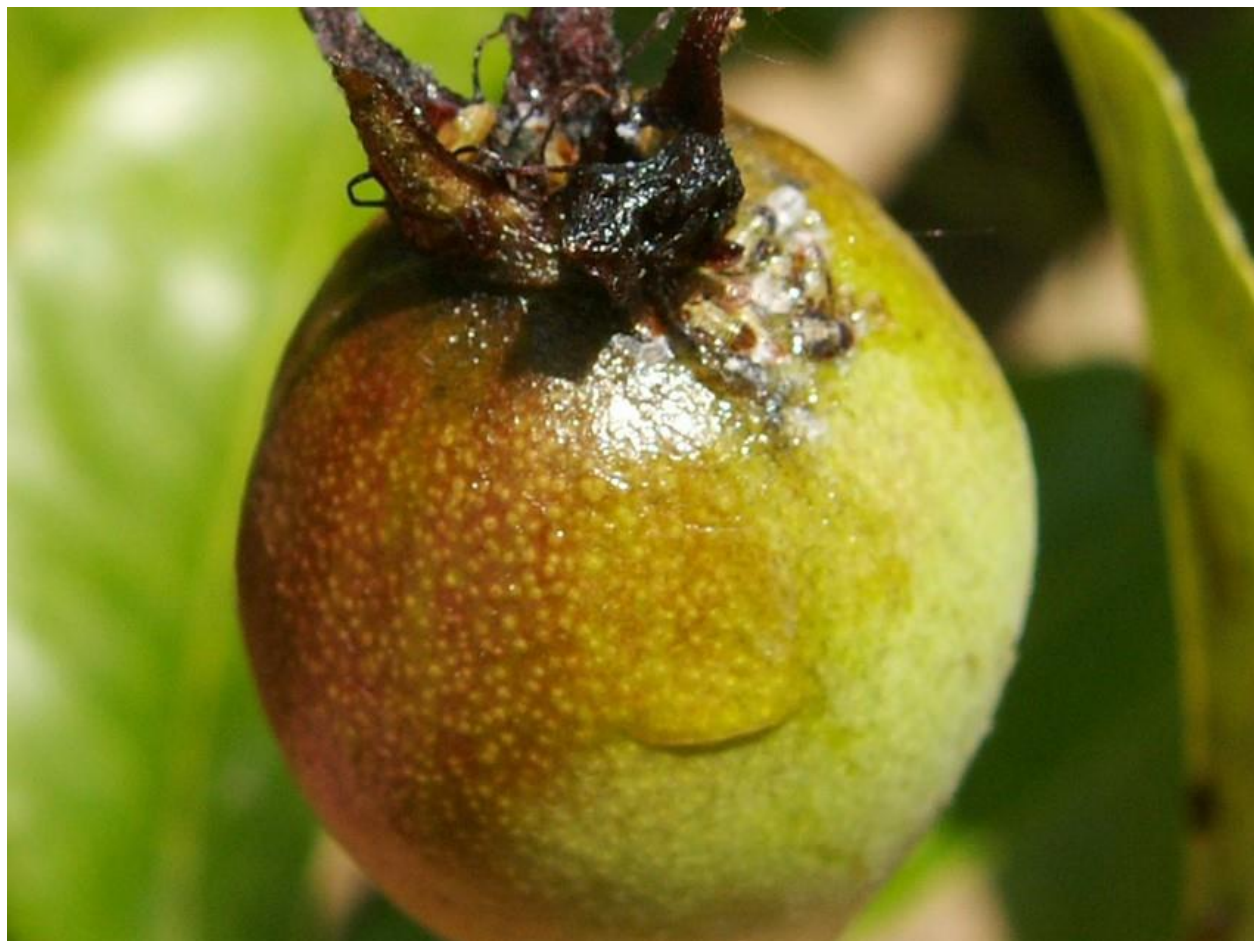

SLIKA 4. LARVE STARIJIH UZRASTA OBIČNE KRUŠKINE BUVE NA PLODU I LUČENJE MEDNE ROSE



SLIKA 5. ODRASLE JEDINKE I LARVE OBIČNE KRUŠKINE BUVE



SLIKA 6. MLADARI KRUŠKE PREKRIVRENI GLJIVOM ČĀĎAVICOM